



COMPANY PROFILE

Copyright ©
2023 CREATIVE BITNAL Co., Ltd.
All rights reserved.

CHARACTER

아이디어를 다른 시각으로 바라볼 때 빛날 크리에이티브가 탄생합니다

ABOUT — US

크리에이티브 **빛날**은
젊은 크리에이터들이 모인
컨텐츠 제작 프로덕션입니다.

TVCF부터 바이럴 영상까지
트렌디한 감각을 바탕으로
제작합니다.

클라이언트의 브랜드와 제품을
아이디어로 빛날 제작사로
성장하고 있습니다.

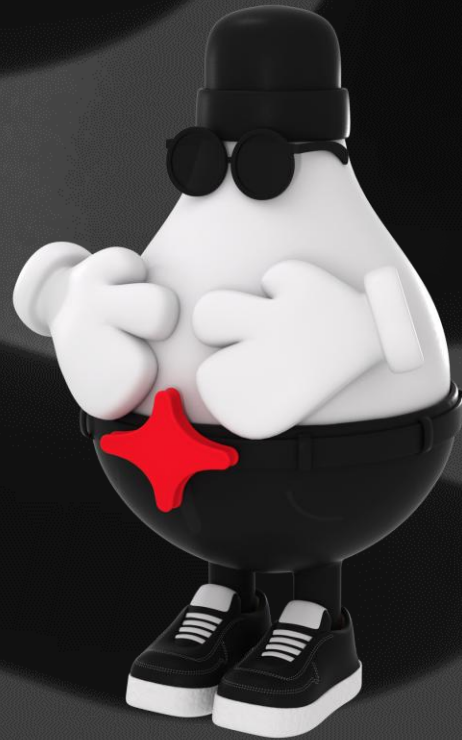

MEMBERS

Creative Direction Team

이 병 찬
CEO / Director

오 완 수
A.DIR

이 동 우
ART

Production Management Team

이 진 석
E.PD

박 지 우
PD

김 규 진
L.PD

PROCESS ✦

기획부터 촬영-후반작업까지 ONE STOP SOLUTION을 제공합니다

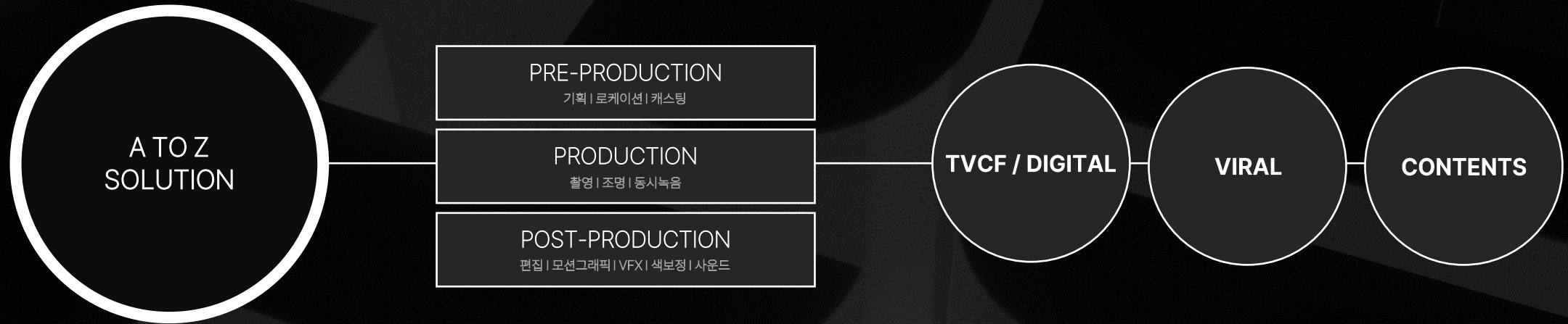

SHOW REEL ✨

TVCF – DIGITAL – CONTENTS





✦ TVCF / DIGITAL ✦

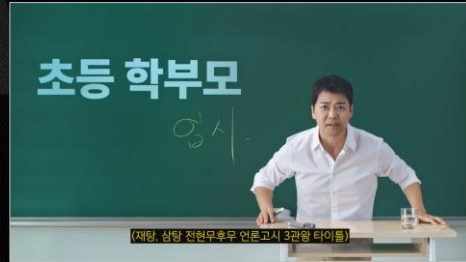

Le Mouton
CAFE / COFFEE

검기에 전심인 사람들



르무통 | 신제품출시 중단 편 2025



르무통 | 9가지 라인업 편 2025

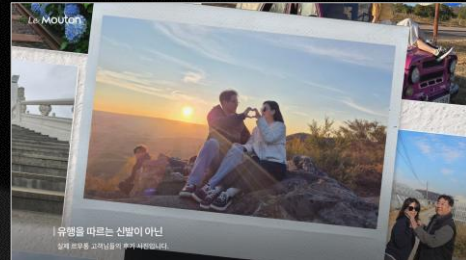
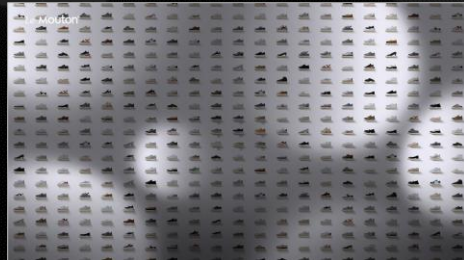

르무통 | 재료부터 원단 편 2025

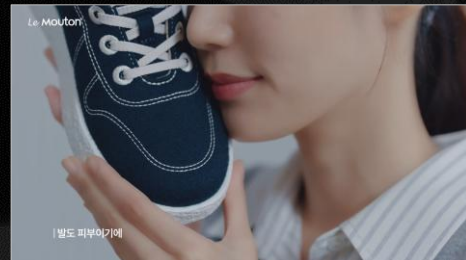

뚜레쥬르 | SLOW TLJ 남자 편 2025



뚜레쥬르 | SLOW TLJ 모녀 편 2025



뚜레쥬르 | SLOW TLJ 할머니손녀 편 2025



르무통 | 채원빈 UP 편 2025



르무통 | 채원빈 MATE 편 2025



르무통 | 채원빈 SWEET 편 2025



프론트라인 | 입는 순간 시작되는 웰니스 루틴 편 2025

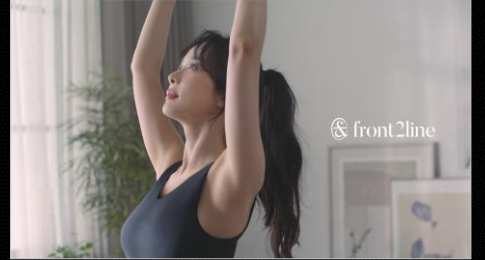

르무통 | 채원빈 편 2025



르무통 | 여행 가이드 이체현 편 2024



르무통 | 축구심판 최현제 편 2024



르무통 | 플로리스트 조재은 편 2024



르무통 | 르무통과 편안해서 집중된 순간들 2024



르무통 | 르무통과 편안해서 빛나는 일상들 2024



르무통 | 편안함을 위한 단순함 르무통 메이트편 2024



르무통 | 발을 더 편안하게 벗고 싶지 않은 편안함 르무통 메이트편 2024



르무통 | 발을 더 가볍게 물에 뜨는 르무통 메이트 2024



르무통 | 발을 더 쾌적하게 통기성이 뛰어난 르무통 스위트 2024



르무통 | 쉽고 깨끗하게, 세탁이 간편한 르무통 2024



한우리 10순위 공부법 편 2024



비비랩 | 핑크통 콜라겐 편 2024



플랜트 | 콜라겐 부스터제로 2024



CJ ONE | 일상에 반짝이는 순간을 더해주는 멤버십 편 2024



파리바게트 | 티라미수 케이크 편 2024



자생한방병원 | 침약건강보험 편 2024



플랜트 | 콜라겐 2024



링티 | 무더위 대비 편 2024



링티 | 1억포 실제 고객이야기 편 2024



사세 | 가라아게 편 2024



링티 | 맛있는 고소틴 편 2023



하이투자증권 | IM하이 편 2023



링티 | 경험고객 유지테넬 편 2023



링티 | 커피대신 링티 편 2023



교원 | 도요새 잉글리시 2023



르무통 | 르무통을 신습니다 글래드 호텔 편 2023



르무통 | 르무통을 신습니다 딩고 편 2023



르무통 | 르무통을 신습니다 이석영 편 2023



르무통 | 르무통을 신습니다 브랜드 취 편 2023



르무통 | 르무통을 신습니다 종합 편 2023



르무통 | 걸어요 편하게 죽녹원 편 2023



르무통 | 걸어요 편하게 산수유 마을 편 2023



르무통 | 걸어요 편하게 감천 문화마을 편 2023



르무통 | 걸어요 편하게 흰여울 마을 편 2023



The background is a dark, monochromatic composition of various geometric shapes, including rectangles, triangles, and rounded forms, creating a sense of depth and architectural structure. The shapes are rendered in different shades of dark gray and black, with some areas appearing slightly lighter due to subtle lighting effects.

✦ **SHORT FILM** ✦



© front2line

프론트라인 | 이청아 편 25FW 2025





틴더 | 디지털 2025

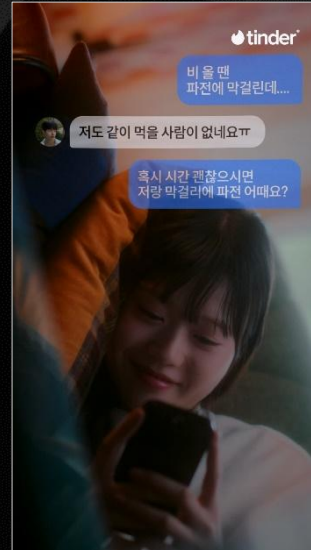

혼과히 좋다는 사람을
만나러 가는 길

비 올 땐
파전에 막걸린데...

저도 같이 먹을 사람이 없네요ㅠ

혹시 시간 괜찮으시면
저랑 막걸리에 파전 어때요?

아무 생각 없이
전 남친이 놓고 간 우산을 챙겨 나왔어

떨어지고 비가 세고
꼭 헤어진 우리 사이 같더라?

새로 만난 그 사람은
예뻐 보였어

새로 만난 그 사람은
예뻐 보였어

우산... 같이 써도 될까요?

어떤 선택도
나답게, 틴더



Le Mouton[®]



르무통 | 산사의길
공주 마곡사 편 2025



르무통 | 산사의길
순천 선암사 편 2025



르무통 | 산사의길
순천 송광사 편 2025



르무통 | 산사의길
영주 부석사 편 2025

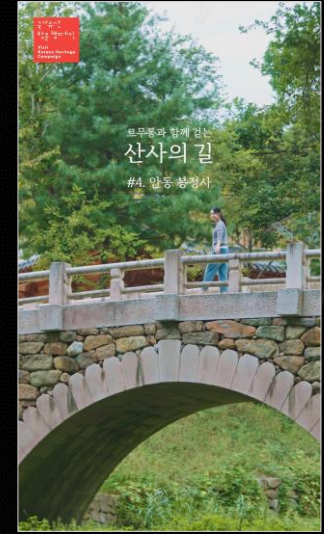

르무통 | 산사의길
안동 봉정사 편 2025



르무통 | 산사의길
보은 법주사 편 2025



르무통 | 산사의길
양산 통도사 편 2025



르무통 | 산사의길
해남 대흥사 편 2025

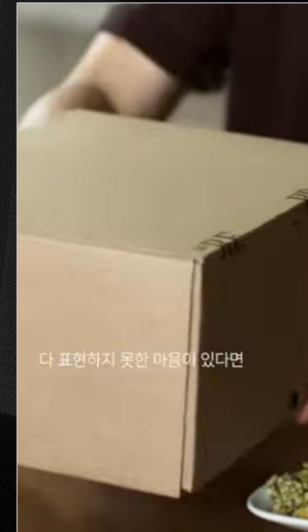

르무통 |
추석 프로모션 편 2025

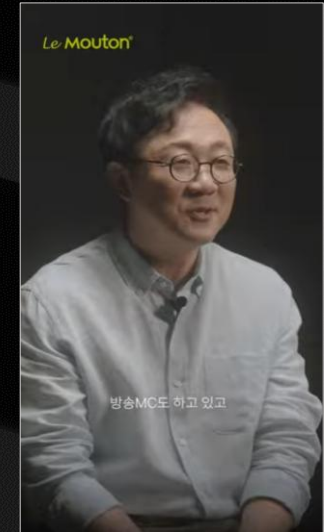

르무통 |
안지환 성우 편 2025



르무통 | 하늘 편
2024



르무통 | 꽃 편
2024



르무통 | 쿠션 편
2024



르무통 | 캐릭터 편
2024



르무통 | 핸드폰 편
2024



르무통 | 빛꽃 편
2024

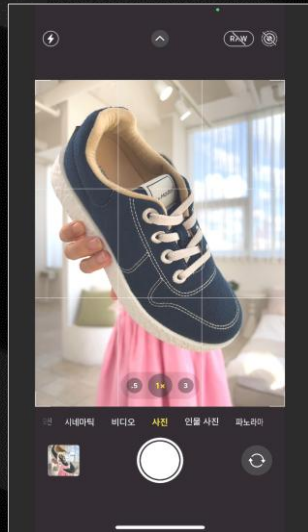

르무통 | 추석 편
2024



르무통 | 사진 튜토리얼 편
2024



르무통 | 순간이동 편
2024



르무통 | 리모컨 편
2024



르무롱 | 색깔 편
2024



르무롱 | 투시 편
2024



르무롱 | 3D FOOH 편
2024



르무롱 | 발렌타인데이 편
2024



르무롱 | 스타일링 체인지 편
2024



르무롱 | 단체댄스 편
2024



르무롱 | 댄스 편
2024

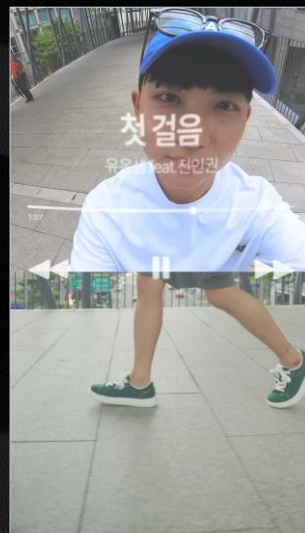

르무롱 | 플레이리스트 편
2024



르무롱 | 데이트 편
2024



르무롱 | 커플신발 편
2024

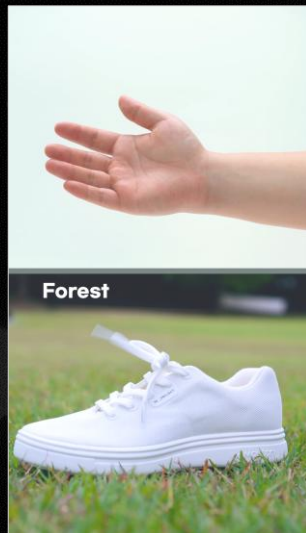

르무통 | 환경의 날 편
2024



르무통 | 소풍 편
2024



르무통 | 계단 편
2024



르무통 | 기차길 편
2024



르무통 | 언덕길 편
2024



르무통 | 자전거 편
2024



르무통 | 징검다리 편
2024



르무통 | 런웨이 편
2024



르무통 | 3D 자막 편
2024



르무통 | 리스본 편
2024



르무통 | 제품 편
2024



르무통 | 걷는 여자 편
2024



르무통 | 4컷사진 편
2024



르무통 | 사진 편
2024



르무통 | 우산 편
2024



르무통 | 음악감상 편
2024



르무통 | 기다림 편
2024



르무통 | 독서 데이트 편
2024



르무통 | 한강 편
2024



르무통 | 걷기 데이트 편
2024



르무통 | 낙산공원 편
2023



르무통 | 일출 편
2023



르무통 | 21일 챌린지 편
2023



르무통 | 대나무 편
2023



르무통 | 우산 편
2023



르무통 | 연인 편
2023



르무통 | 겨울호수 편
2023



르무통 | 친구 편
2023



르무통 | 마로니에 공원 편
2023



르무통 | 크리스마스 선물 편
2023



HITEJINRO

테라 라이트 | 주지훈 티징 편 2025



테라 라이트 | 주지훈 오프닝 편 2025

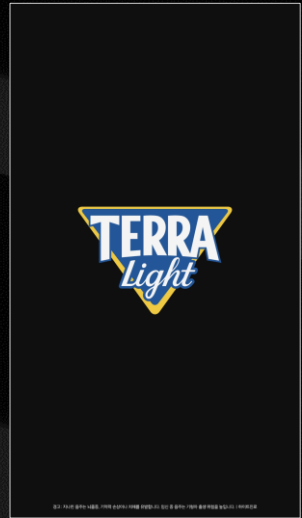

테라 라이트 | 지창욱 티징 편 2025

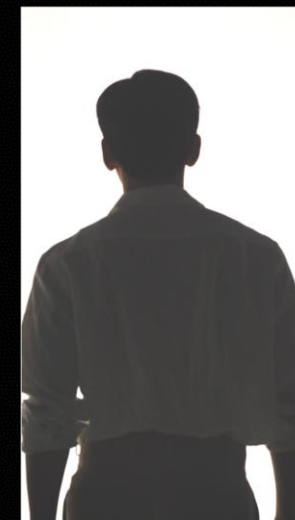
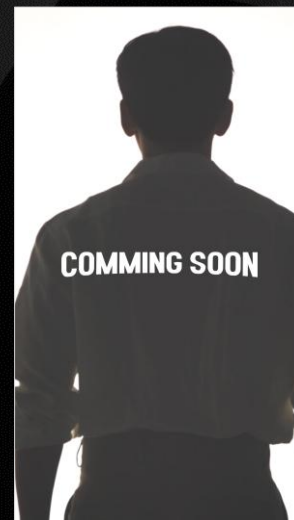
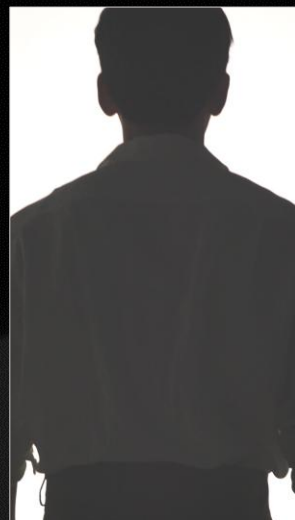

테라 라이트 | 지창욱 오프닝 편 2025



켈리 | 켈리키친 현상속 셰프 편 2025

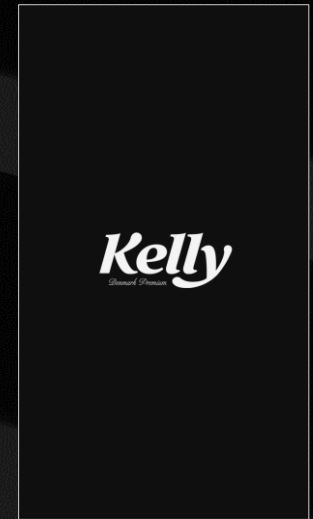

켈리 | 켈리키친 박성우 셰프 편 2025



테라 | 테라 삼인삼 2025



테라! 테라X팩맨 2025

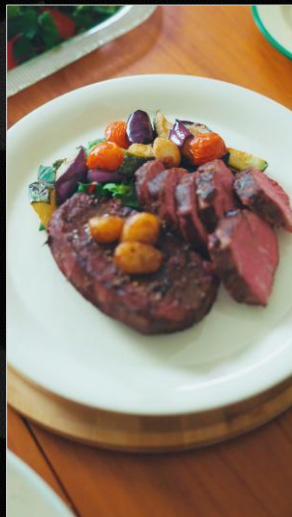

테라 I 패키지 리뉴얼 편 2025

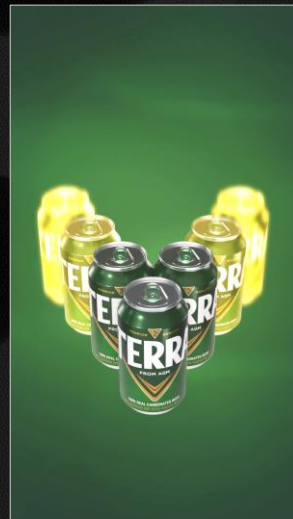
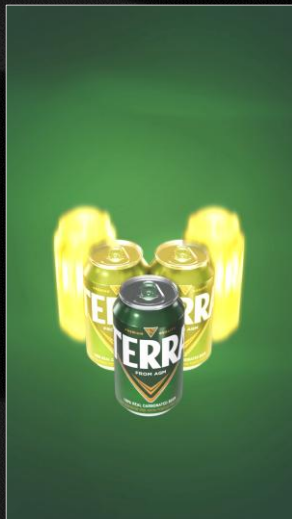
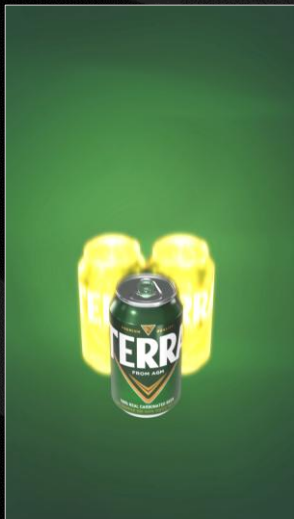

청정라거-테라
TERRA

하이트진로 | 두껍 밸런스 편 2024



하이트진로 | 메종두꺼비 편 2024

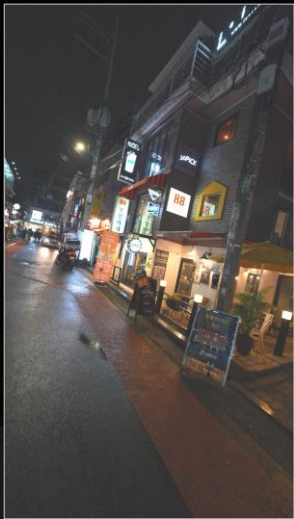

하이트진로 | 2024



하이트진로 | 2024







링티 | 링티로그 떡집 편 2024



링티 | 링티로그 킥복싱 편 2024



링티 | 링티로그 숙취해소 편 2024



링티 | 링티로그 대학생 편 2024



링티 | 링티로그 테니스 편 2024



링티 | 링티로그 골프 편 2024



링티 | 링티로그 직장인 편 2024



링티 | 링티로그 등산객 편 2024



링티 | 링티로그 사우나 링티_ 편 2024

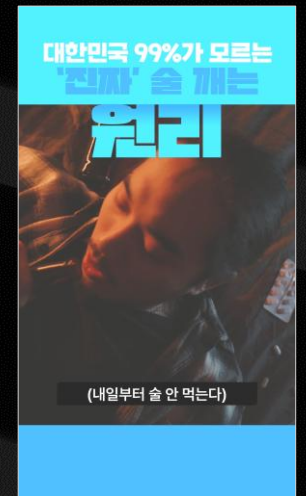

링티 | 해장 편 2023

SUBWAY®



써브웨이 | 인터뷰
2025



써브웨이 | 인터뷰
2025



써브웨이 | 인터뷰
2025



The background is a dark, monochromatic composition of various geometric shapes, including rectangles, triangles, and rounded forms, some of which are slightly offset to create a sense of depth. The word "Kbank" is centered in a clean, white, sans-serif font.

Kbank

케이뱅크 | 케이뱅크 인터뷰_SME 기획팀 편 2024

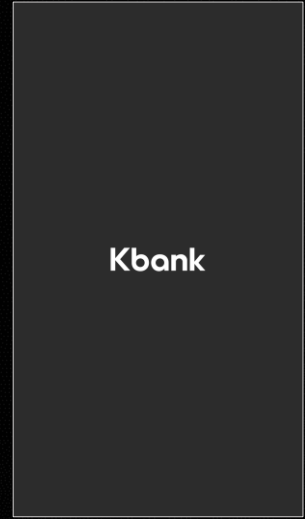

케이뱅크 | 케이뱅크 인터뷰 서비스 기획팀 편 2024

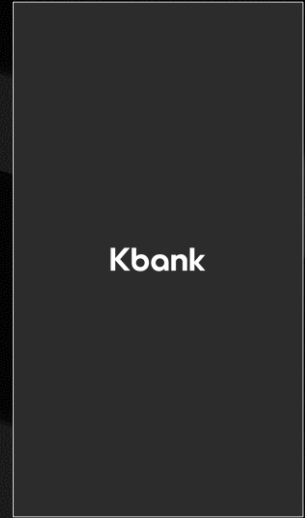
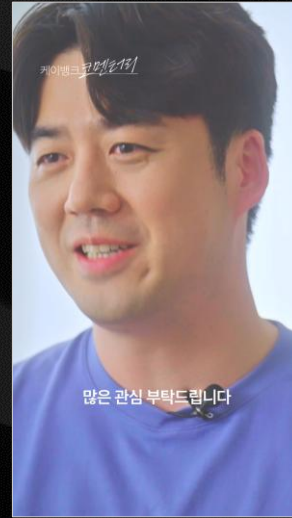
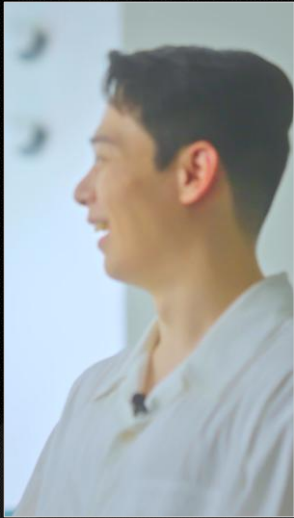

케이뱅크 | 케이뱅크 인터뷰_UX팀 편 2024

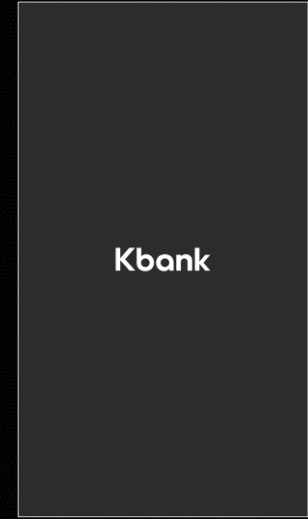

케이뱅크 | 케이뱅크 인터뷰 종합 편 2024

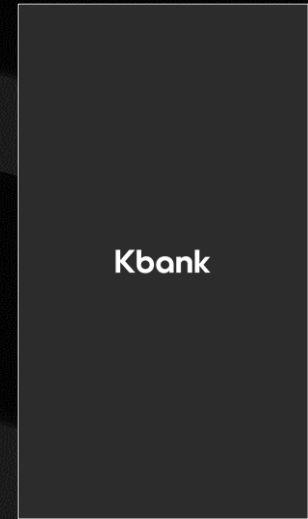
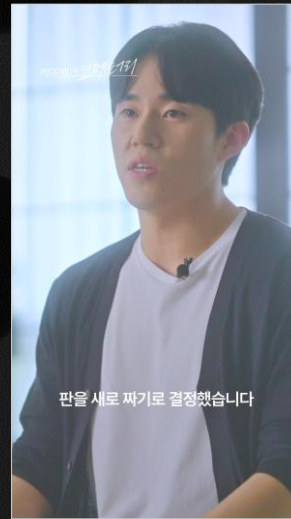
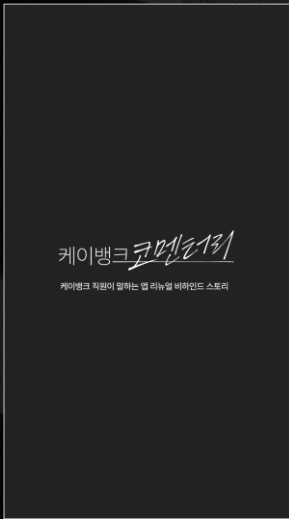



ДЛЕДАМО

대다모 | 한상밥상 편 2024



대다모 | 한상보강요정 편 2024





자생한방병원

자생한방병원 | 자생첩약퀴즈 편 2024

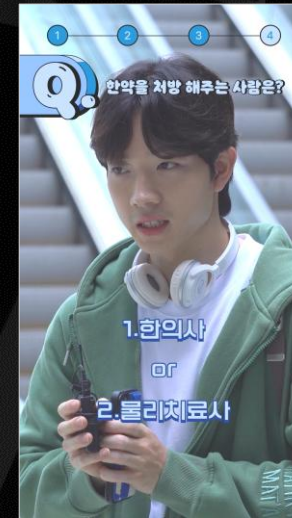
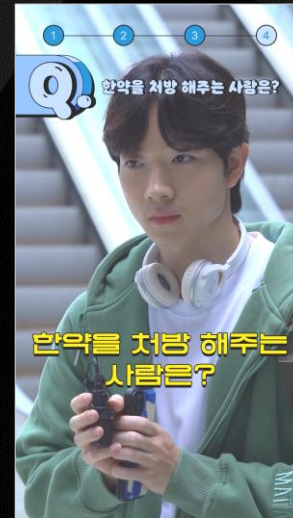
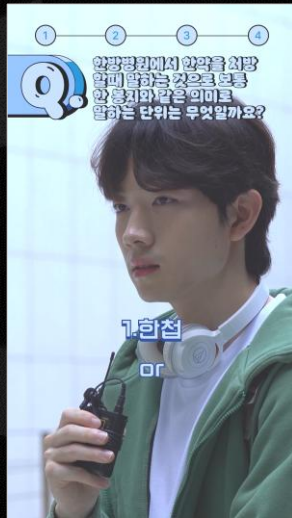
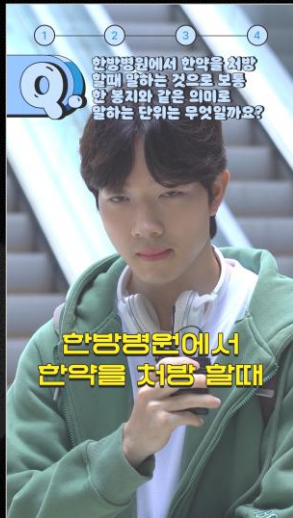

자생한방병원 | 자생첩약퀴즈 편 2024

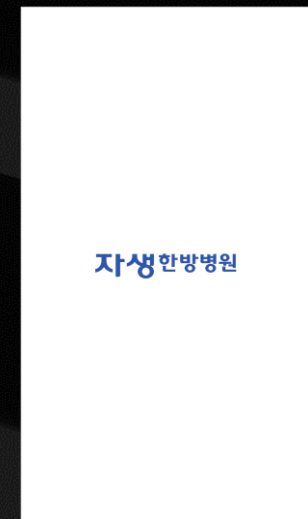



migung365



대장사랑 | 20대 편
2023



대장사랑 | 40대 남자 편
2023



대장사랑 | 50대 편
2023



대장사랑 | 40대 여자 편
2023



대장사랑 |
포커스미디어 20대 여자 편
2023



대장사랑 |
포커스미디어 40대 남자 편
2023



대장사랑 |
포커스미디어 40대 여자 편
2023



대장사랑 |
포커스미디어 20대 남자 편
2023



출장도사 | 종합 편 2024

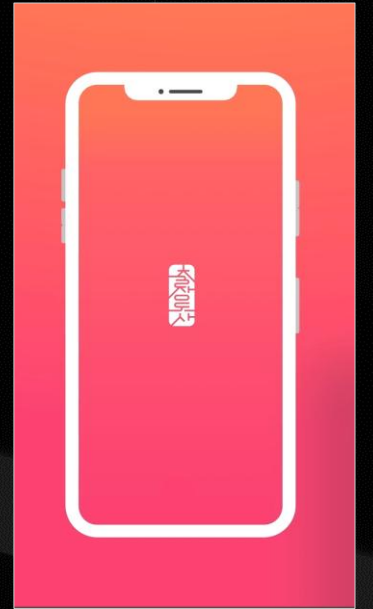
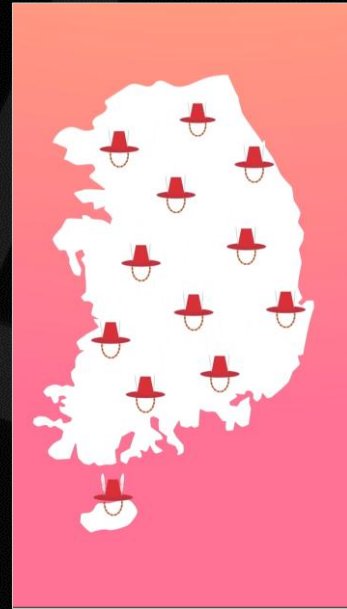

The background is a dark, monochromatic composition of various geometric shapes, including rectangles, triangles, and rounded forms, creating a sense of depth and architectural structure. The shapes are rendered in different shades of dark gray and black, with some areas appearing slightly lighter due to subtle lighting effects.

✦ **CONTENTS FILM** ✦

자생한방 병원 | 침약카페 편



하이포크 | 모범직원 택시



르무통 | 르무통을 선물한다는 것은



대다모 | 득모스



르무통 | 엠버서더



르무통 | 엠버서더 드러머 편



르무통 | 엠버서더 공인증개사 편



르무통 | 일본 언박싱



지마켓 | 빅스마일데이 피식대학 편



플랜트 | TVC 스케치 영상



르무통 | 브랜드 필름



링티 | 숯폼 정보성 콘텐츠

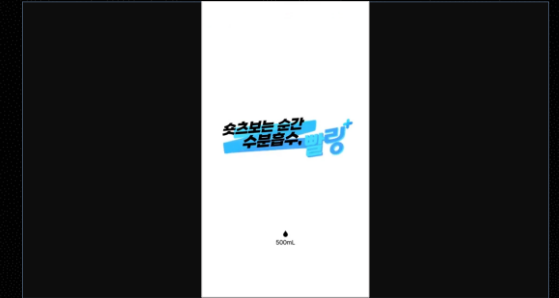

링티 | 링티로그 제주고편



티머니GO | 에피어워드



크리엑스 | 브랜드 모션그래픽



출장도사 | 에능형 콘텐츠



르무통 | 크림핑크 봄날의 설렘 편



르무통 | 크림핑크 첫사랑의 설렘 편

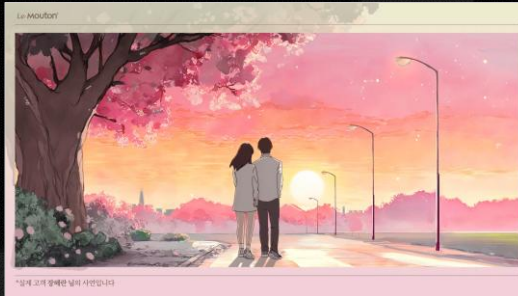

르무통 | 크림핑크 반가움의 설렘 편



르무통 | 크림핑크 도전의 설렘 편



르무통 | 크림핑크 가족여행의 설렘 편



르무통 | 크림핑크 계절의 설렘 편



르무통 | 르무통은 다릅니다 편



르무통 | 건기에 진심인 사람들 편



HAKDONG STATION



CONTACT US ✨

E.PD _ 이진석

ADDRESS _ 서울특별시 언주로 637(싸이칸홀딩스타워) 12층

PHONE _ +82 10 2005 6181

E MAIL _ june0609@bitnal.co.kr